Château de Fontainebleau

BROCHURE GROUPES / PROFESSIONNELS
GROUPS / PROFESSIONALS BROCHURE

P. 3 **DÉCOUVRIR… LE CHÂTEAU AUX 8 SIÈCLES D'HISTOIRE** — ***DISCOVER… THE CHÂTEAU WITH 8 CENTURIES OF HISTORY***

P. 4 800 ANS D'HISTOIRE — *800 YEARS OF HISTORY*

P. 5 1 500 PIÈCES — *1,500 ROOMS*

P. 6 130 HECTARES DE PARC ET JARDINS — *130 HECTARES OF PARKS AND GARDENS*

P. 7 BIEN PLUS ENCORE… — *AND MUCH MORE BESIDES…*

P. 8 **VISITER… SEUL OU ACCOMPAGNÉ** — ***VISITING… ALONE OR WITH A GUIDE***

P. 10 BILLETTERIE EN NOMBRE — *GROUP BOOKINGS*

P. 11 INDIVIDUELS — *INDIVIDUAL VISITORS*

P. 12 GROUPES AUTONOMES — *INDEPENDENT GROUPS*

P. 13 GROUPES GUIDÉS — *GUIDED GROUP TOURS*

P. 14 VISITES PRESTIGE — *PRESTIGE TOURS*

P. 15 **SE DIVERTIR… 1 001 ACTIVITÉS AU CHÂTEAU** — ***ENTERTAINMENT… 1,001 THINGS TO DO AT THE CHÂTEAU!***

P. 16 DANS LES JARDINS — *IN THE GARDENS*

P. 17 EN FAMILLE — *WITH THE FAMILY*

P. 18 EN GROUPE — *AS PART OF A GROUP*

P. 19 POUR VOS ÉVÉNEMENTS — *FOR YOUR EVENTS*

P. 20 **PRATIQUE…** — ***PRACTICAL INFORMATION…***

P. 22 ACCÈS — *ACCESS*

P. 23 AUX ALENTOURS — *THE SURROUNDING AREA*

© Jérôme Schwab

DÉCOUVRIR… | DISCOVER…

LE CHÂTEAU AUX 8 SIÈCLES D'HISTOIRE | THE CHÂTEAU WITH 8 CENTURIES OF HISTORY

© FMR

Chambre de la Reine
The Queen's Bedroom

Trône de Napoléon Ier
Throne of Napoleon I

800 ANS D'HISTOIRE

VOYAGEZ À TRAVERS L'HISTOIRE

Visiter Fontainebleau, c'est bénéficier d'un condensé exceptionnel d'histoire, d'histoire de l'art et d'architecture française.

Résidence de 34 rois et de 2 empereurs, Fontainebleau est le seul château habité par tous les souverains français, du Moyen Âge au Second Empire.

Rois et reines, empereurs et impératrices se sont attachés à embellir, chacun à leur manière, ce vaste château où se sont déroulés nombre d'événements historiques déterminants.

800 YEARS OF HISTORY

TRAVEL BACK IN TIME

Visiting Fontainebleau means exploring an exceptionally vast period of history, art history and French architecture all in one place.

As the residence of 34 kings and two emperors, this was the only château to have been lived in by all of France's rulers from the Middle Ages to the Second Empire.

Kings, queens, emperors and empresses all took pains to enrich this vast Château in their own unique ways, and it served as the backdrop to many an event that changed the course of history.

© Sophie Lloyd

1 500 PIÈCES

L'ART DE VIVRE À LA FRANÇAISE

Fontainebleau est l'un des châteaux français les plus grands et les plus meublés. Témoin de la vie de cour officielle et intime des souverains tout au long des siècles, il incarne, à la perfection, l'art de vivre à la française.

Ses collections exceptionnelles couvrent une période allant de la Renaissance au Second Empire.

Découvrez les chefs-d'œuvre de la Renaissance commandés par François Ier, les grands travaux d'Henri IV, les intérieurs raffinés de Marie-Antoinette, l'appartement d'apparat de Napoléon Ier, les fastes de Napoléon III et Eugénie…

1,500 ROOMS

THE FRENCH ART DE VIVRE

Fontainebleau is one of the grandest and most richly furnished châteaux in France. Having witnessed the official and private sides of each sovereign's courtly life over the centuries, it embodies the French art de vivre like nowhere else.

Its outstanding collections stretch from the Renaissance to the Second Empire.

Discover the Renaissance masterpieces commissioned by Francis I, the great works of Henry IV, the sophisticated interiors of Marie-Antoinette, the pomp of Napoleon I's apartment, Napoleon III and Eugénie's taste for opulence, and more.

© Béatrice Lecuyer-Bibal

Galerie François Ier
The Francis I Gallery

INSCRIT AU PATRIMOINE MONDIAL DE L'UNESCO DEPUIS 1981

A UNESCO WORLD HERITAGE SITE SINCE 1981

Théâtre Napoléon III
The Napoleon III Theatre

130 HECTARES DE PARC ET JARDINS

UN CHÂTEAU ENTOURÉ DE 3 JARDINS, AU CŒUR D'UNE FORÊT MILLÉNAIRE

Découvrez la spectaculaire architecture du château en parcourant le romantique jardin Anglais ou le majestueux parterre à la française - le plus grand d'Europe -, œuvre du célèbre jardinier André Le Nôtre.

Le château et la ville de Fontainebleau sont entourés d'une forêt d'exception de plus de 20 000 hectares, classée réserve de biosphère par l'UNESCO.

130 HECTARES OF PARKS AND GARDENS

A CHÂTEAU SURROUNDED BY THREE SPLENDID GARDENS AT THE HEART OF AN ANCIENT FOREST

Explore the Château's spectacular architecture as you stroll through the romantic Jardin Anglais or the majestic French flower gardens, which were designed by renowned landscape architect André Le Nôtre and remain the largest example of their kind in Europe.

The Château and town of Fontainebleau are surrounded by a magnificent forest that covers over 20,000 hectares and has been named a UNESCO Biosphere Reserve.

© Béatrice Lecuyer-Bibal

BIEN PLUS ENCORE...

VIVRE L'HISTOIRE

Avec votre billet, vous avez également accès aux expositions temporaires, ainsi qu'aux événements "histoire vivante" comme les reconstitutions historiques au printemps, la Saint-Hubert et son départ de chasse à courre à l'automne, ou encore les festivités de Noël.

AND MUCH MORE BESIDES...

BRING HISTORY TO LIFE

Your ticket also gives you access to our temporary exhibitions and "living history" events, such as the historical re-enactments organised in the spring, the Saint-Hubert festival in autumn where visitors can watch hunters and hounds leave on a hunt, and Christmas festivities.

© Agence DAC/Compagnie les Arlequins/Michel Jammes

DES ÉVÉNEMENTS TOUT AU LONG DE L'ANNÉE

EVENTS THROUGHOUT THE YEAR

VISITER... | VISITING...

SEUL OU ACCOMPAGNÉ | ALONE OR WITH A GUIDE

© Eric Sander

Salle de Bal
The Ballroom

Galerie de Diane
The Galerie de Diane

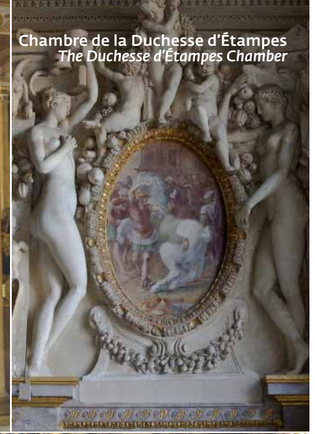

Chambre de la Duchesse d'Étampes
The Duchesse d'Étampes Chamber

JUSQU'À
-25% SUR LE PRIX
PUBLIC

UP TO 25% OFF
THE STANDARD
PRICE

Appartement du Pape
The Papal Apartment

BILLETTERIE EN NOMBRE

ACHAT EN NOMBRE À L'AVANCE

Bénéficiez de réductions dès 20 billets achetés et jusqu'à 25% en fonction de la quantité commandée.

- Les billets sont valables 2 ans à compter de la date d'édition
- Notre site de vente en ligne dédié aux professionnels et comités d'entreprise vous permet de contrôler votre stock et d'éditer au fur et à mesure vos e-billets
- Vous pouvez utiliser ces billets pour vos sorties en groupe.

Vous êtes professionnels du tourisme ?
Contactez-nous pour connaître vos avantages spécifiques.

GROUP BOOKINGS

ADVANCE GROUP BOOKINGS

Buy 20 tickets or more and get up to 25% off (depending on the number of tickets purchased).

- *Tickets are valid for two years from the date they are issued*
- *Our online shop for professionals and business committees enables you to manage your stock of tickets and print them out as and when you need to*
- *You can use these tickets for group outings.*

Are you a tourism professional?
Contact us to find out more about the special offers we have reserved for you.

© Sophie Lloyd

INDIVIDUELS

LAISSEZ-VOUS GUIDER

Plusieurs départs de visites guidées par jour permettent de découvrir le château et les espaces non accessibles en visite libre : théâtre Impérial, Petits Appartements de l'Empereur ou encore boudoir Turc de Marie-Antoinette.

Pendant l'été, tous les jeudis soirs, profitez du crépuscule pour découvrir les cours et les jardins du château dans une atmosphère unique, lors des "visites à la belle-étoile".

Et aussi :
- Visioguide en 11 langues.
- Histopad (tablette tactile 3D pour découvrir le musée Chinois) en 12 langues.

INDIVIDUAL VISITORS

TOURS THROUGH TIME

Several guided tours take place throughout the day, giving visitors a chance to discover the Château and certain areas that are otherwise inaccessible to the public, such as the Imperial Theatre, the Emperor's Petits Appartements and even Marie Antoinette's Turkish-Style Boudoir.

Every Thursday evening in summer, you can visit the Château's courtyards and gardens at twilight on one of our night-time starlit tours, soaking up the unique atmosphere.

More:
- *Video guide in 11 languages.*
- *Histopad (3D tactile tablet presenting the Chinese Museum) in 12 languages.*

© Béatrice Lecuyer-Bibal/Corentin Foucaut/Sophie Lloyd

Théâtre Napoléon III
The Napoleon III Theatre

VISITE
EN ANGLAIS
TOUT L'ÉTÉ

TOURS
IN ENGLISH ALL
SUMMER LONG

Visite à la belle étoile
Starlit tour

Musée Chinois
The Chinese Museum

Chambre de l'Empereur
The Emperor's Bedroom

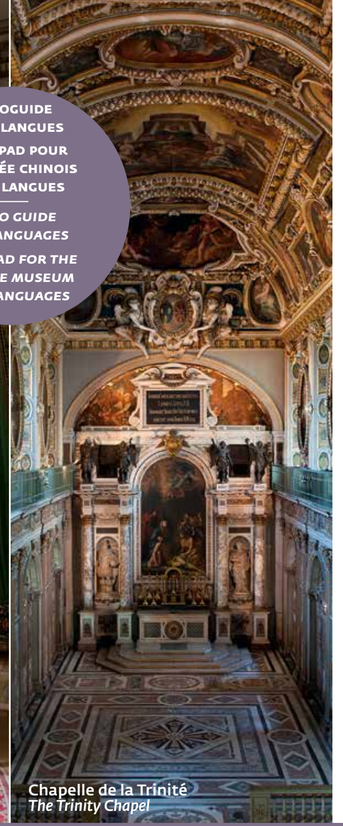

Chapelle de la Trinité
The Trinity Chapel

VISIOGUIDE EN 11 LANGUES
HISTOPAD POUR LE MUSÉE CHINOIS EN 12 LANGUES

VIDEO GUIDE IN 11 LANGUAGES
HISTOPAD FOR THE CHINESE MUSEUM IN 12 LANGUAGES

GROUPES AUTONOMES

À VOTRE RYTHME

Les visites autonomes sont possibles tous les jours, de 9h30 à 16h (17h en été), exceptés le dimanche après-midi et les jours fériés.

Obligatoire, la réservation vous procure les avantages suivants :
- Tarif groupe à partir de 20 personnes
- Gratuité d'entrée pour le chauffeur de car accompagnant et le guide
- Droit de réservation du 1er mars au 30 novembre, gratuité le reste de l'année
- Parking réservé aux autocars.

Avantages spécifiques pour les professionnels du tourisme.

INDEPENDENT GROUPS

SET YOUR OWN PACE

Independent visits are possible every day from 9.30 am to 4 pm (5 pm in summer), excluding Sunday afternoons and bank holidays.

Booking is required and ensures you enjoy the following benefits:
- *Group prices for 20 or more visitors*
- *Free entry for an accompanying coach driver and tour guide*
- *Booking fee applies from 1st March to 30th November – no charge applies during the rest of the year*
- *Car park reserved for coaches*

Specific benefits for tourism professionals.

© Béatrice Lecuyer-Bibal

GROUPES GUIDÉS

EXPLOREZ LA MAISON DES SIÈCLES

Disponibles en 10 langues, les visites guidées vous permettent de découvrir le château avec un guide et d'accéder à des lieux non visibles dans le circuit de visite.

Pour enrichir vos connaissances, une quarantaine de visites thématiques sont également disponibles sur différents sujets. Demandez-nous le programme complet :
- Découverte générale du château
- Lieux cachés et insolites
- Vie de cour et vie quotidienne
- Les arts et les techniques à Fontainebleau
- Sur les traces des souverains
- Fontainebleau à la loupe…

GUIDED GROUP TOURS

EXPLORE THE HOUSE OF AGES

Our guided tours are now available in ten languages. They offer visitors a chance to explore the Château with a guide and access areas that are otherwise closed to the public.

More than 40 themed tours on a variety of subjects are also available to ensure visitors continue to enrich their knowledge.
Ask us for our complete programme:
- *A general Château tour*
- *Unique and secret spots*
- *Courtly life and everyday life*
- *Arts and crafts at Fontainebleau*
- *In the footsteps of kings*
- *A closer look at Fontainebleau*

© Béatrice Lecuyer-Bibal/Château de Fontainebleau/Thibaut Chapotot

Petits Appartements de l'Empereur
The Emperor's Petits Appartements

Boudoir turc de Marie-Antoinette
Marie Antoinette's Turkish-Style Boudoir

15% DE RÉDUCTION SUR LA DEUXIÈME VISITE LA MÊME JOURNÉE

15% OFF YOUR SECOND TOUR OF THE DAY

EN INDIVIDUEL
OU EN GROUPE
(MAX 10 PERSONNES)

ALONE
OR IN GROUPS
(MAX. 10 PEOPLE)

Appartement du Pape
The Papal Apartment

Galerie des Cerfs
Stags Gallery

Boudoir de Marie-Antoinette
Marie Antoinette's Boudoir

Chapelle de la Trinité
The Trinity Chapel

VISITES PRESTIGE

VISITE IMPÉRIALE !

Pendant les heures d'ouverture du château, bénéficiez d'une visite privée pour découvrir de somptueux espaces habituellement fermés au public.

Pour achever votre visite de prestige, dégustez une coupe de champagne dans l'une des salles du château, spécialement réservée pour vous.

PRESTIGE TOURS

A MAJESTIC WAY TO VISIT!

Embark on a private tour during the Château's opening hours to discover some sumptuous locations that are usually closed to the public.

Prestige tours also include a glass of champagne enjoyed in a privatised room.

© FMR

SE DIVERTIR... | ENTERTAINMENT...

1 001 ACTIVITÉS AU CHÂTEAU | 1,001 THINGS TO DO AT THE CHÂTEAU

© DR

EN INDIVIDUEL
OU EN GROUPE
(SUR RÉSERVATION)

ALONE
OR IN GROUPS
(BOOKING REQUIRED)

DANS LES JARDINS

PRENEZ L'AIR

Tous les jours, découvrez les jardins et le parc du château en calèche (visite commentée) ou en petit train (avec audioguide en 7 langues).

D'avril à octobre, nous vous proposons la location de barques pour canoter librement sur l'Étang aux Carpes.

Sur réservation, survolez en montgolfière le château de Fontainebleau, la forêt et ses environs, sa nature préservée et ses petits villages.

IN THE GARDENS

THE GREAT OUTDOORS

Every day, you can explore the estate and its gardens on a guided carriage tour or train ride (the latter has an audio guide available in seven languages).

Boats are available to hire on the Étang aux Carpes from April to October.

You can also book a hot-air balloon and sail over the Château de Fontainebleau, the forest and the surrounding area with its beautifully preserved countryside and little villages.

© Château de Fontainebleau/sophie Lloyd

EN FAMILLE

PARTAGEZ UN MOMENT MAGIQUE

Pendant les vacances scolaires, le château organise des visites ludiques, des ateliers ou encore des spectacles familiaux.

La location de costumes transforme les enfants en reines et mousquetaires d'un jour. Et pour les grands enfants, des costumes en taille adulte sont également disponibles !

Pour vos arbres de Noël, notre formule tout compris (entrées + spectacle + visite ludique + goûter) ravira petits et grands.

N'oubliez pas la version ludique du visioguide pour la visite du château, et l'audioguide enfant du petit train.

WITH THE FAMILY

SHARE A MAGICAL EXPERIENCE

During the school holidays, the Château organises fun tours, workshops and family shows.

You can hire costumes to turn children into queens and musketeers for a day. Adult sizes are also available for parents who are keen to join in the fun!

Ideal for Christmas parties, our all-inclusive package (tickets + show + fun tour + snack) will delight children and adults alike.

Don't forget to pick up your copy of the fun Château audio guide, and the children's audio guide for the train ride.

© Château de Fontainebleau

LE LIEU IDÉAL
POUR VOS ARBRES
DE NOËL !

AN IDEAL VENUE
FOR YOUR CHRISTMAS
PARTIES!

EN GROUPE, RÉSERVATION OBLIGATOIRE

BOOKING IS REQUIRED FOR GROUPS

EN GROUPE

REMONTEZ LE TEMPS

Pour un voyage complet à travers l'histoire de France, couronnez votre visite avec l'un de nos ateliers historiques !

Envie de vous initier aux divertissements d'autrefois ? Participez à une découverte du jeu de paume dispensée par le champion de France en titre dans la seule salle historique encore en activité en France. Découvrez également l'escrime ou encore la danse Renaissance et baroque au cours d'une séance insolite dans une salle du château.

Faites-vous guider par l'un des nombreux personnages historiques qui ont arpenté les couloirs du château, grâce à des comédiens costumés qui révéleront ses secrets.

AS PART OF A GROUP

STEP BACK IN TIME

To complete your journey through French history, why not crown your visit with a trip to one of our historical workshops?

Fancy trying your hand at some old games?

Give the ancient racquet sport jeu de paume a go on the only remaining historic courts in France, with tips from the current French champion! You can also try fencing and even Renaissance and Baroque dancing during a special session held in one of the Château's rooms.

Alternatively, you can take a tour flanked by one of the many historical characters to have walked the Château's corridors. Our costumed performers are ready to reveal the château's best-kept secrets.

© DR

POUR VOS ÉVÉNEMENTS

DES LIEUX D'EXCEPTION

En journée ou en soirée, en groupe ou en petit comité, complétez votre visite par un dîner, un déjeuner ou un cocktail dans l'une de nos salles privatisées pouvant accueillir jusqu'à 250 personnes.

Et pour les grandes manifestations, les 130 hectares du domaine sont à votre disposition.

FOR YOUR EVENTS

EXCEPTIONAL SETTINGS

Whether you are visiting during the day or in the evening, as a small or large group, you can finish off your trip with dinner, lunch or a drink in one of our private rooms (capacity of up to 250 people).

The 130-hectare estate is also available to hire for large-scale events.

© Alexandre Halbardier/Château de Fontainebleau/DR

Galerie des Cerfs
Stags Gallery

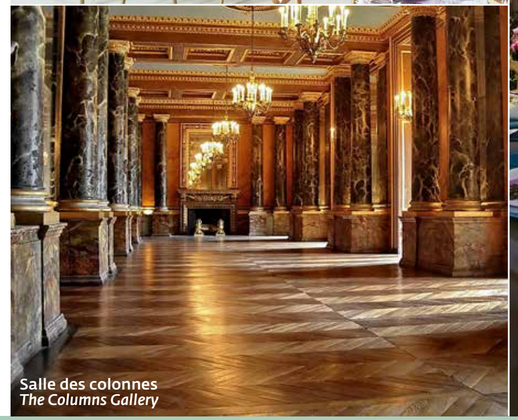

Salle des colonnes
The Columns Gallery

Pavillon de l'Étang aux carpes
The Étang des Carpes Pavilion

PRATIQUE... | PRACTICAL INFORMATION...

ACCÈS, AUX ALENTOURS

ACCESS FROM SURROUNDING AREAS

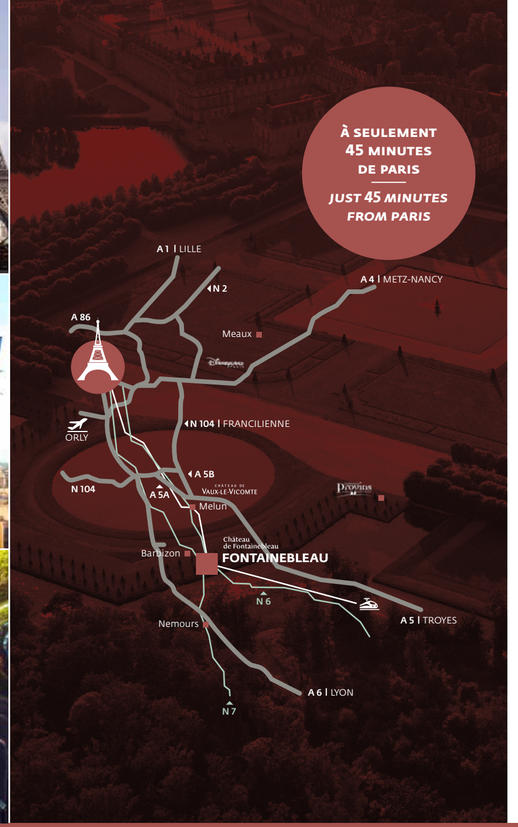

PRATIQUE... ACCÈS

SE RENDRE À FONTAINEBLEAU

- En voiture / En bus : 45 minutes de la Porte d'Orléans ou d'Italie. Depuis Paris, prendre l'A6 (porte d'Orléans ou porte d'Italie), sortie Fontainebleau. Prendre la direction de Fontainebleau, puis suivre les indications "château"
- En train : À 50 minutes de la Gare de Lyon (Hall 1 grande ligne), station Fontainebleau-Avon, puis ligne de Bus 1, arrêt Château
- En autocar et visite guidée depuis Paris avec PARISCityVISION
- En voiture avec chauffeur depuis Paris
- En hélicoptère avec nos partenaires

PRACTICAL INFORMATION... ACCESS

TRAVELLING TO FONTAINEBLEAU

- *By road/bus: 45 minutes from Porte d'Orleans or Porte d'Italie. From Paris, take the A6 (Porte d'Orleans or Porte d'Italie), then the Fontainebleau exit. Follow signs for Fontainebleau, then follow signs for "Château"*
- *By train: 50 minutes from Gare de Lyon station (Hall 1, "grandes lignes" platforms) to Fontainebleau-Avon station, then Bus 1 to the Château stop*
- *By guided coach tour from Paris with PARISCityVISION*
- *By chauffeured car from Paris*
- *By helicopter with our partners*

© DR

PRATIQUE... AUX ALENTOURS

UNE RÉGION RICHE EN HISTOIRE

Découvrez la féérique forêt de Fontainebleau ; passez une nuit dans un château ; dégustez un repas dans un restaurant étoilé ; profitez de la magie des soirées aux chandelles du château de Vaux-le-Vicomte ; initiez-vous à l'œnologie ; arpentez le village impressionniste de Barbizon, et bien plus encore...

Nos partenaires, l'Office du tourisme de Fontainebleau et Seine-et-Marne Tourisme se feront un plaisir de vous créer un voyage sur mesure.

PRACTICAL INFORMATION... THE SURROUNDING AREA

A REGION STEEPED IN HISTORY

Explore the enchanted Fontainebleau forest, spend a night in a château, enjoy a meal in a Michelin-starred restaurant, get swept up by the magic of a candlelit evening at the Château de Vaux-le-Vicomte, learn about wine-tasting, take a stroll in the Impressionist village of Barbizon, and much more besides!

Our partners – the Office du Tourisme de Fontainebleau and Seine-et-Marne Tourisme – can help you organise a bespoke trip.

© Château de Bourron/FontainebleauTourisme/Château de Vaux-le-Vicomte/DR

Une hôtellerie d'exception
Exceptional hotels

Fôret de Fontainebleau
Fontainebleau forest

Des restaurants gastronomiques
Gourmet restaurants

IDÉAL POUR VOS WEEK-ENDS

IDEAL FOR WEEKENDS AWAY

Soirée aux chandelles au château de Vaux-le-Vicomte
Candlelit evening at the Château de Vaux-le-Vicomte

CHÂTEAU DE FONTAINEBLEAU
CONTACT ET RÉSERVATIONS
INFORMATION AND BOOKINGS
Nathalie Anielewska
nathalie.anielewska@chateaudefontainebleau.fr
Tél. +33 (0)1 60 71 50 61

reservation@chateaudefontainebleau.fr
Tél. +33 (0)1 60 71 50 60

agencedebra.com © FMR